

Veranstalter:



hannoverimpuls GmbH

Vahrenwalder Straße 7
30165 Hannover

Marina Lerch

Projektleiterin Gesundheitswirtschaft

Telefon: 0511 300333-35
marina.lerch@hannoverimpuls.de

www.hannoverimpuls.de



SKC Beratungsgesellschaft mbH

Pelikanplatz 21
30177 Hannover

Sarah Franz

Projektleiterin Strategietag

Telefon: 0511 646814-0
franz@skc-beratung.de

www.skc-beratung.de

Veranstaltungsort:



Hannover Congress Centrum
Theodor-Heuss-Platz 1 – 3
30175 Hannover
www.hcc.de

Kooperationspartner:



Medienpartner:



www.hannoverimpuls.de

HANNOVER

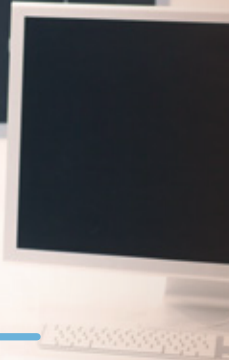

6. Hannoverscher Strategietag der Gesundheitswirtschaft

WAS IST GUTE MEDIZIN? STRATEGISCHE HERAUSFORDERUNG VERSORGUNGSQUALITÄT

7. November 2013 | 13:30 Uhr | Hannover Congress Centrum

WIRTSCHAFTSFÖRDERUNG



WAS SIE ERWARTET

WAS IST GUTE MEDIZIN – UND WORAN KANN MAN DEREN QUALITÄT MESSEN?

Die **hannoverimpuls GmbH** und die **SKC Beratungsgesellschaft mbH** laden Expertinnen und Experten nach Hannover ein, um über die Qualität des deutschen Gesundheitssystems zu diskutieren und strategische Impulse in die aktuelle bundesweite Debatte zu geben. Seien Sie dabei und nutzen Sie im Rahmen eines innovativen Veranstaltungsformats die Möglichkeit, Ihre Erfahrungen und Ansätze mit relevanten Entscheidungsträgerinnen und -trägern zu erörtern.

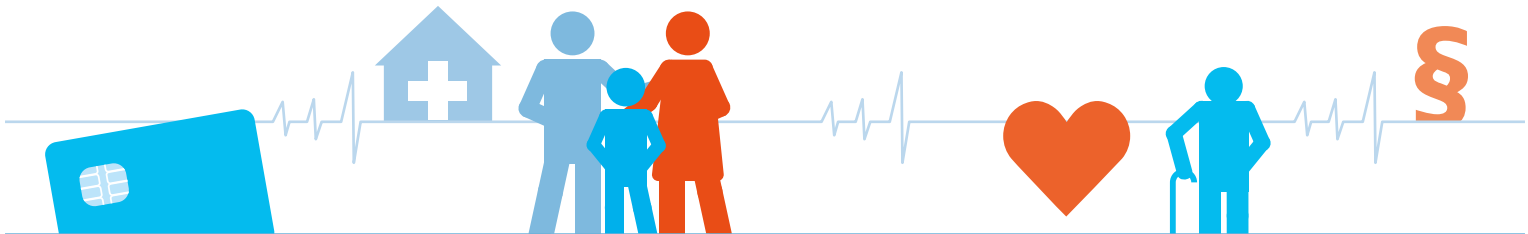

WORLD CAFÉS

Intensive Diskurse in kleinen Kreisen – das ist die Idee der **World Cafés**.

Um den Gedankenaustausch aus verschiedenen Blickwinkeln zu fokussieren, sind dieses Jahr vier World Cafés neben den Impulsvorträgen und der Live-Schaltung an die Harvard Business School fester Bestandteil des Strategietages. Hier haben Sie die Gelegenheit, in kleinen, interaktiven Gruppen und **moderiert durch Branchenexperten** das Veranstaltungsthema aus folgenden Perspektiven zu beleuchten:

➤ **World Café 1:** Perspektive Kostenträger

➤ **World Café 2:** Perspektive Leistungserbringer

➤ **World Café 3:** Perspektive Industrie

➤ **World Café 4:** Perspektive Patienten

Die World Cafés bestehen aus zwei Sessions zu je 30 Minuten, damit Sie die Gelegenheit haben, in ein weiteres World Café zu wechseln und eine zweite Perspektive auf das Thema einzunehmen.

Anschließend werden die Ergebnisse im Plenum zusammengetragen und direkt an die Politik adressiert: Professor Dr. Dr. Karl Lauterbach, MdB und gesundheitspolitischer Sprecher der SPD-Bundestagsfraktion wird zu den Ergebnissen der World Cafés „Rede und Antwort“ stehen. Die Schlussfolgerungen des gesamten Tages werden zudem als Thesenpapier publiziert – als strategischer Impuls in der neuen Legislaturperiode.

IHRE ANMELDUNG

Wir bitten um Anmeldung bis zum **15. Oktober 2013** unter:

www.strategietag-hannover.de

Bitte reservieren Sie hier auch

Ihre zwei favorisierten World Cafés.

Die Teilnahme an der Veranstaltung ist kostenlos.
Das Teilnehmerkontingent ist begrenzt.



DIE AGENDA

13:30 Uhr Begrüßungskaffee & Ausgabe der Tagungsunterlagen

14:00 Uhr Begrüßung: **Hauke Jagau** (Regionspräsident, Region Hannover), **Ralf Meyer** (Geschäftsführer, hannoverimpuls GmbH)
Prof. Dr. Matthias P. Schönermark (Geschäftsführer, SKC Beratungsgesellschaft mbH)

14:30 Uhr Impulsvorträge: Was ist gute Medizin? (These & Antithese): **Prof. Dr. Christian Krettek** (Direktor, Klinik für Unfallchirurgie, Medizinische Hochschule Hannover) und **Prof. Dr. Jürgen Windeler** (Leiter, Institut für Qualität und Wirtschaftlichkeit im Gesundheitswesen)

15:30 Uhr Kaffeepause

16:00 Uhr Key Note & Diskussion: Success Factor Teaming – How Health Care Organisations Learn, Innovate and Compete in the Knowledge Economy:
Prof. Dr. Amy C. Edmondson (Novartis Professor of Leadership and Management, Harvard Business School)

16:45 Uhr Pause & Raumwechsel

17:00 Uhr	> World Café 1 Perspektive Kostenträger Session 1	> World Café 2 Perspektive Leistungserbringer Session 1	> World Café 3 Perspektive Industrie Session 1	> World Café 4 Perspektive Patienten Session 1
------------------	--	--	---	---

ca. 17:30 Uhr Pause & Raumwechsel

Session 2

Session 2

Session 2

Session 2

18:30 Uhr Gesundheitswirtschaft als Standortfaktor: **Olaf Lies** (Niedersächsischer Minister für Wirtschaft, Arbeit und Verkehr)

19:00 Uhr Zusammenführung der Ergebnisse im Plenum

Reality Check mit der Politik: **Prof. Dr. Dr. Karl Lauterbach** (MdB)

ab 20:00 Uhr Get-together

REFERENTINNEN UND REFERENTEN

- › **Prof. Dr. Amy C. Edmondson** (via Live-Schaltung)
Novartis Professor of Leadership and Management,
Harvard Business School
- › **Hauke Jagau**
Regionspräsident, Region Hannover
- › **Prof. Dr. Christian Krettek**
Direktor, Klinik für Unfallchirurgie,
Medizinische Hochschule Hannover
- › **Prof. Dr. Dr. Karl Lauterbach**
MdB und gesundheitspolitischer Sprecher der SPD-Bundestagsfraktion
- › **Olaf Lies**
Niedersächsischer Minister für Wirtschaft, Arbeit und Verkehr
- › **Prof. Dr. Jürgen Windeler**
Leiter, Institut für Qualität und Wirtschaftlichkeit
im Gesundheitswesen (IQWiG)

MODERATOREN WORLD CAFÉS

- › **Mark Barjenbruch**
Vorstandsvorsitzender, Kassenärztliche Vereinigung Niedersachsen
- › **Thorsten Bröske**
Vorstand, Die Schwenninger Betriebskrankenkasse
- › **Sigfried Gänsler**
Vorstandsvorsitzender, Die Schwenninger Betriebskrankenkasse
- › **Wilfried Jacobs**
Geschäftsführer, Gemeinnütziges Institut für patientenorientierte
Versorgungsablaufforschung (IPOV) GmbH
- › **Dr. Michael Meyer**
Leiter Clinical Products, Business Development & Strategy,
Siemens Deutschland Healthcare, Siemens AG
- › **Dieter Möhler**
Bundesvorsitzender, Deutscher Diabetikerbund e.V.
- › **Dr. Rüdiger Schulze**
Geschäftsführer, Shire Deutschland GmbH
- › **Rolf Stuppardt**
Herausgeber und Chefredakteur, „Welt der Krankenversicherung“
- › **Dr. Andreas Tecklenburg**
Vizepräsident, Medizinische Hochschule Hannover

